

NGC 2000/NMV/81/2000  
MS 3 Dt. 28 June 2000

"Tewo Sada Dnyanmaya Pradeep"  
Shikshan Prasarak Mandal's

☎ 02185 : 227427  
Fax : 02185 : 222088

E-mail : srmphomesc@rediffmail.com



**Smt. Ratnaprabhadevi Mohite-Patil**  
**College of Home Science for Women, Akuluj**

Tal. Malshiras, Dist. Solapur (M. S.) 413 101  
Affiliated to S.N.D.T. Women's University, Mumbai

**BAAC Accredited**



Founder : Sahakar Maharshi Shankarrao Narayanrao Mohite-Patil  
President : Shri. Jaysinh Shankarrao Mohite-Patil

Chairman

**Ku. Swaruparani Jaysinh Mohite-Patil**  
B.H.Sc.M.A.(Counselling Psychology)

Principal

Ref. No.

Date -

**5.1.5 The Institution has a transparent mechanism for timely redressal of student grievances including sexual harassment and ragging cases**

- **Organisation wide awareness and undertakings on policies with zero tolerance**



**Smt. Ratnaprabhadevi Mohite-Patil**  
**College of Home Science for Women, Akuluj**

Tal. Malshiras, Dist. Solapur (M. S.) 413 101  
Affiliated to S.N.D.T. Women's University, Mumbai



Founder : Sahakar Maharshi Shankarrao Narayanrao Mohite-Patil  
President : Shri. Jaysinh Shankarrao Mohite-Patil

Chairman

Principal

**Ku. Swaruparani Jaysinh Mohite-Patil**  
B.H.Sc.M.A.(Councelling Psychology)

Ref. No.

Date -

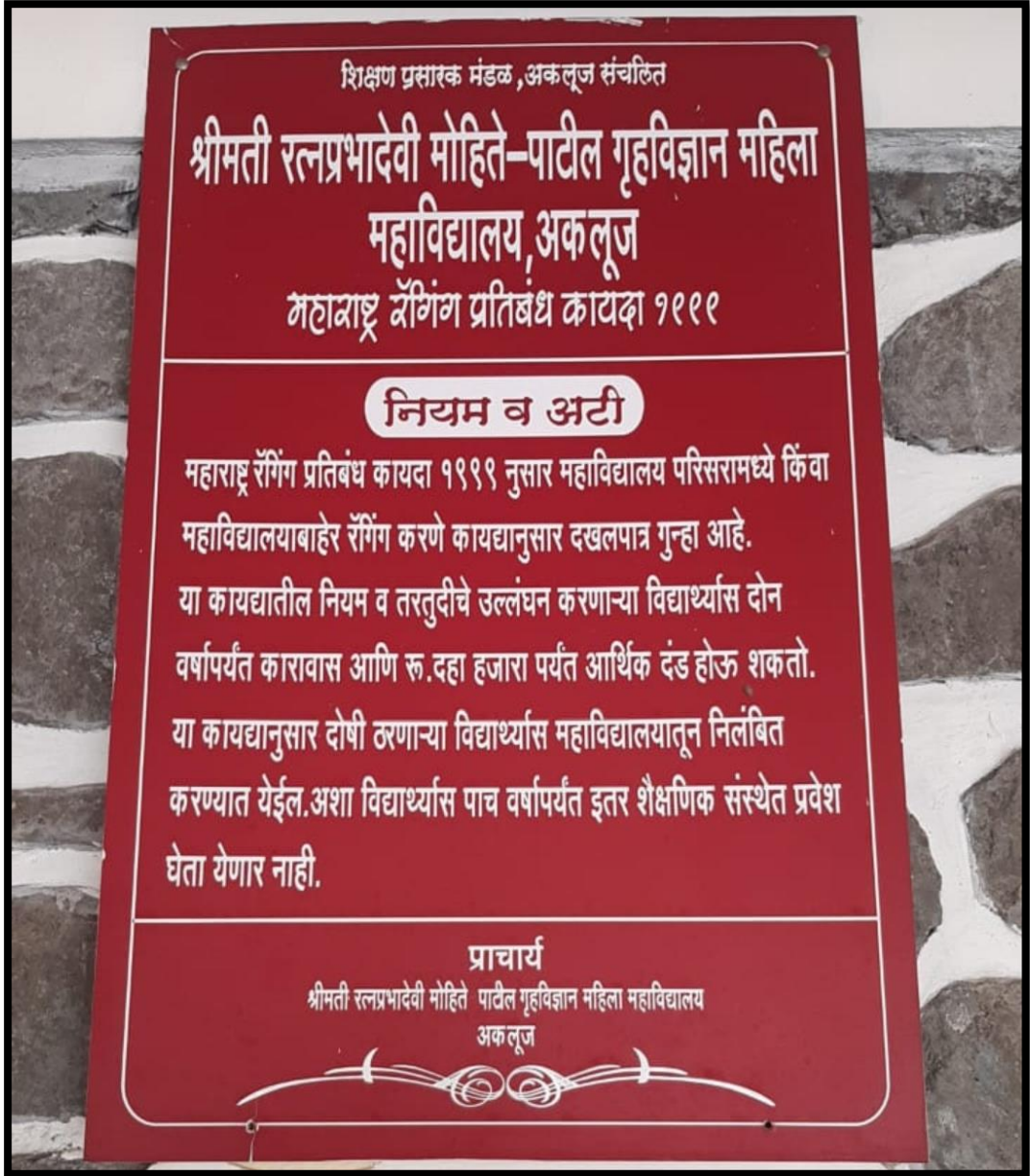

**Display Board at the Entrance of College**  
**Anti-Ragging Measures**



**Exhibition of Posters on Anti-Ragging Measures**



Exhibition of Posters on Anti-Ragging Measures



Posters on Anti-Ragging prepared by students for competition

Smt. Ratnaprabhadevi Mohite patil college of Home Science for women ,Akluj

# RESULT OF ANTI RAGGING COMPITITION

NAME OF JUDGES - 1. Dr. Bhosale B.S.

DATE - 13.9.2019

2.

SR.NO.	NAME OF PARTICIPANT	MARK			TOTAL MARK (25)
		THEMES (10)	COLOUR COMBINATION (10)	OVERALL EFFECT (05)	
1	Dipali Patole	8	7	3	18
2	Valshnavi Kame Rutija Kadan	8	8	3	19 - II
3	Nehadali Bshahuta Shalchi			4	21 - I
4	Bhandare Ashwini Prizanka Kambale	8	9	3	19
5	Rashani Kharode Jyoti Amre	8	8	3	17
6	Rutuja Ghadge, Shikha Wale	6	8	3	17
7	Pranika Kale	6	8		
8					
9					
10					

*Barati*  
SIGNATURE



## Guidance Lecture on Anti-Ragging Measures

\* सूचना \*

दि. २२-०२-१७

महाविद्यालयातील सर्व विद्यार्थीनी शिक्षक, शिक्षकेतर कर्मचारी यांना कळविण्यात येते की आज दि. २७-०२-१७ रोजी दुपारी २-०० वाजता प्रथम वर्षीयां वर्गात झेतागत तक्रार समीती (ICC) बाबत माहिती देण्यासाठी कार्यक्रमाचे आयोजन करण्यात आले आहे तरी राबविणे वेळेत उपस्थित राहणे.

C. D. W.

ICC - Mumb. Sec.

B. K. R. S.

श्रीमती प्रतापराणी मोहिते-पाटील  
गृहविज्ञान महिला महाविद्यालय, अकलूज  
ता. माळशिरस, जि. सोलापूर

T. Y. C. D. W.

22-02-17

U. S. F. B. S. C.  
महाराष्ट्र शासन

K. S. B. S. C.  
S. Y. B. S. C.

R. L. M. B. S. C.  
J. M. S. C.

महाराष्ट्र शासन

विभागीय सहसंचालक, उच्च शिक्षण, सोलापूर विभाग, सोलापूर

ड विभाग, तळ मजला, प्रशासकीय इमारत, जिल्हाधिकारी कार्यालय आवार, सोलापूर ४१३ ००१

E-mail: [dirhsol@rediffmail.com](mailto:dirhsol@rediffmail.com)

जा.क्र. : शिसस/उशि/सॉवि/२०१६/२०७२

दिनांक ०९/१२/२०१६

प्रति,  
प्राचार्य,  
अशासकीय कला, वाणिज्य, विज्ञान  
विधी व अध्यापक महाविद्यालये,  
सोलापूर विभाग

विषय : कामाच्या ठिकाणी महिलांचे लैंगिक छळ (प्रतिबंधक, मनाई आणि निवारण) अधिनियम २०१३ अंतर्गत समिती गठीत करून सदस्यांच्या नावाचा फलक लावण्याबाबत...

संदर्भ : मा.शिक्षण संचालक, उच्च शिक्षण, म.रा., पुणे यांच्या पत्र क्र.उशि/सॉवि/२०१६/महिला तक्रार निवारण समिती/प्रशा-१/१२४३०, दि.२९ ऑक्टोबर २०१६

संदर्भाकृत पत्राची प्रत यासोबत जोडली आहे. सदर पत्रान्वये दिलेल्या सुपानानुसार कार्यवाही करून केलेल्या कार्यवाहीचा अहवाल या कार्यालयास सादर करावा.

(उ.शि.)  
सोलापूर विभाग, सोलापूर.

Dr. Bise C.D.  
31/12/2016  
Maha

समिती रत्नाप्रभादेवी मोहिते-पाटी  
संयोजक महिला महाविद्यालय, अकलूज  
आयुक्त निदेश - 13-12-16  
आयुक्त नंबर - 1871447  
मितीय सही - 22

महाराष्ट्र शासन  
शिक्षण संचालनालय, (उच्च शिक्षण)  
महाराष्ट्र राज्य, मध्यवर्ती इमारत, पुणे-४११ ००१  
Web: [www.dirhe.org](http://www.dirhe.org) E-mail: [info@dirhe.org.in](mailto:info@dirhe.org.in)  
फॅक्स नं.०२०/२६११११५३

क्र.उशि/सॉवि/२०१६/महिला तक्रार निवारण समिती/प्रशा-१ ७२७३० दिनांक २९ OCT 2016

प्रति,  
सर्व विभागीय सहसंचालक, उच्च शिक्षण,

विषय- कामाच्या ठिकाणी महिलांचे लैंगिक छळ (प्रतिबंधक, मनाई आणि निवारण) अधिनियम २०१३ अंतर्गत समिती गठीत करून सदस्यांच्या नावाचा फलक लावण्याबाबत.

संदर्भ- शासन पत्र क्रमांक/राशिकोर्-२०१६/प्र.क्र.२६५/१६/मशि-१ दिनांक २५.१०.२०१६

उपरोक्त विषयाबाबत संदर्भीय शासन पत्रान्वये, शिक्षण संचालनालयाच्या अधिनस्त कार्यालये/लैंगिक संस्था यांना महिला व बालविकास विभागाने दिनांक १९.०६.२०१४ व शासन निर्णय दिनांक १९.०९.२०१४ अन्वये दिलेले निर्देशास अनुसरून व कामाच्या ठिकाणी महिलांचे लैंगिक छळ (प्रतिबंधक, मनाई आणि निवारण) अधिनियम २०१३ अनुसरून सर्व संस्था महाविद्यालयात कार्यालयात महिला कर्मचा-यांच्या सुरक्षिततेसाठी महिला तक्रार निवारण समिती गठीत करून, गठीत केलेल्या समितीच्या नावाचा फलक प्रत्येक कार्यालयाच्या दर्शनी ठिकाणी लावण्याबाबतच्या सूचना देण्यात आलेल्या आहेत.

महिला कर्मचा-यांच्या लैंगिक छळास प्रतिबंध, मनाई व निवारण करण्यासाठी प्रत्येक कार्यालयात/लैंगिक संस्था/महाविद्यालयात व विद्यापीठात महिला तक्रार निवारण समितींचे गठन करण्यात यावे, व गठीत केलेल्या समिती सदस्यांचा फलक कार्यालयाच्या दर्शनी भागात लावण्या बाबत संचालनालयाचे पत्र दिनांक १० जानेवारी २०१३, दिनांक १९.०३.२०१३, ०५.२.०१३, दिनांक ०५ जून २०१३, दि. ०९ जुलै २०१३, दिनांक २३.१२.२०१३, दि.१९.०४.२०१४, दि.१६.०५.२०१४, दि.१०.०९.२०१४, दि.२५.११.२०१४, अन्वये यापुर्वीच निर्देश दिलेले आहेत.

सबब प्रस्तुत प्रकरणी सदरील शासन निर्देशास अनुसरून पुन्हाच आपणास कळविण्यात येते की, आपल्या विभागीय कार्यालयात तसेच आपल्या विभागीय कार्यालयाच्या कार्यक्षेत्रातील, सर्व शासकीय / अशासकीय लैंगिक संस्था, महाविद्यालये, कार्यालये व विद्यापीठे यांमध्ये महिला कर्मचा-यांच्या / विद्यार्थीनिच्या लैंगिक छळास प्रतिबंध, मनाई आणि निवारण करण्यासाठी, महिला तक्रार निवारण समितींचे गठन करण्यात यावे, तसेच गठीत केलेल्या समिती सदस्यांच्या नावाचा फलक कार्यालयाच्या दर्शनी भागावर लावण्यात यावा. असे आपल्या स्तरावरून सर्व संबंधितास निर्देश देण्यात यावेत, याबाबतची शिफारते अर्मलबजाणी करण्यात यावी.

(बी.पनराज माने)  
शिक्षण संचालक, उच्च शिक्षण,  
महाराष्ट्र राज्य पुणे-१

प्र.मा.प्रधान सचिव, उच्च व तंत्र शिक्षण विभाग, मंत्रालय विस्तार भवन मुंबई -३२ यांना माहितीस्तव

Mahila laingik chhal Mar.14

विभागीय सहसंचालक (उ.शि.)  
सोलापूर विभाग, सोलापूर  
कार्यालय-  
आ.क्र. ९६४  
4 NOV 2016  
वि.स.सं

Letters from competent authorities regarding formation of Women's Grievances Redressal Committee under the Committee for Prevention of Sexual Harassment

२२४/१६-१५  
१५/१२/१६

प्रति,  
मा.विभागीय सहसंचालक,  
उच्च शिक्षण,  
सोलापुर विभाग,  
सोलापुर.

विषय :- कामाच्य ठिकाणी महिलांचे लैंगिक छळ (प्रतिबंधक ,मनाई आणि निवारण)  
अधिनियम २०१३ अंतर्गत समिती गठीत करुन सदस्यांच्या नावाचा फलक  
लावण्याबाबत....

संदर्भ :- आपले कार्यालयाचे पत्र जा.क्र.शिसस/उशि/सोवि/२०१६/२०७२ दि.०९/१२/१६.  
मा.महोदय,

उपरोक्त विषय संदर्भान्वये आपणास कळवू इच्छितों की महिलांचे लैंगिक छळ अधिनियम २०१३  
नुसार आमच्या महाविद्यालयात महिला तक्रार निवारण समितीची स्थापना करण्यात आलेली आहे. त्या  
समितीचा बोर्ड कार्यालयाच्या दर्शनी भागात लावलेला आहे. आपले माहितीस्तव अनुपालन अहवाल पाठवित  
आहोत.

कळावे.

आपला विश्वासु,

  
प्राचार्य

श्रीमती रत्नाभादेवी मोहिते-पाटील  
गृहविज्ञान महिला महाविद्यालय, अकलूज  
ता. माळशिरस, जि. सोलापूर

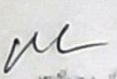
  
आदक लिपिक  
विभागीय सहसंचालक (उ.शि)  
सोलापूर विभाग, सोलापूर

**Letter to Joint Director, Solapur regarding formation of Women's Grievances Redressal Committee under the Committee for Prevention of Sexual Harassment**

**Smt. Ratnaprabhadevi Mohite-Patil**  
**College of Home Science for Women, Akuluj**

Tal. Malshiras, Dist. Solapur (M.S.) 413101  
Affiliated to S.N.D.T. Women's University, Mumbai

NAAC Accredited at B grade



Founder : **Sahakar Maharshi Shankarrao Mohite-Patil**  
President : **Shri. Jaysinh Shankarrao Mohite-Patil**

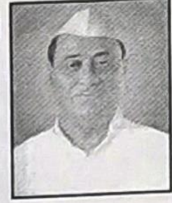

Chairman  
**Ku. Swaruparani Jaysinh Mohite-Patil**  
B.H.Sc., M.A. (Counselling Psychology)

Principal

Ref. No. : SRMP/ 225/9E-90

Date : 9/12/2012

श्रीमती रत्नप्रभादेवी मोहिते-पाटील गृहविज्ञान महिला महाविद्यालय, अकलूज

महिला तक्रार निवारण समिती २०१६-१७

अ.नं.	सदस्यांचे नांव	पदभार
१.	डॉ. सुर्वे राहुल निवृत्ती	प्रमुख/अध्यक्ष
२.	डॉ. भिसे छाया दिलीपराव	सचिव
३.	डॉ. भोसले भारती संभाजी	सदस्य
४.	प्रा. निभोरकर राजश्री रामकृष्ण	सदस्य

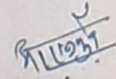
  
प्राचार्य  
श्रीमती रत्नप्रभादेवी मोहिते-पाटील  
गृहविज्ञान महिला महाविद्यालय, अकलूज  
ता. माळशिरस, जि. सोलापूर

**Grievances Redressal Committee under the Committee for  
Prevention of Sexual Harassment**

शीमती रत्नप्रभादेवी मोहिते-पाटील वृष्टिविज्ञान महिला महाविद्यालय  
भाउलूज

प्रीति

डॉ. धनराज माने

विशेष संचालक, इच्छा शिक्षण

महाराष्ट्र राज्य

पुणे - १

### ० महत्वाचे ०

• "महिला लष्कर निवारण समिती : २०१६-१७"

आपल्या महाविद्यालयात महिला कर्मचाऱ्यांच्या लैंगिक छळास  
प्रतिबंध, मनाई व निवारण उद्देशाने महिला लष्कर  
निवारण समिती <sup>२०१६-१७</sup> गठन केले गेलेले आहे.

० समिती पुढील प्रमाणे आहे :-

सदस्यांची नावे

१. डॉ. ~~...~~ सुर्वे शकुंतल निवृत्ती

२. डॉ. मिस छाया दिलीपराव

३. डॉ. मोसले भास्ती सभाजी

४. ~~...~~ निमोकर राजगी रामकृष्ण  
पा

पदभार :

- चेअरपर्सन / प्रमुख / अध्यक्ष

- सचीव

- सदस्य

- सदस्य

या समितीच्या सदस्यांच्या नावाचा फलकही अद्यालयाच्या  
दरिनी आगाव लावण्यात आला आहे.

प्राचार्य

**Grievances Redressal Committee under the Committee for  
Prevention of Sexual Harassment**

कॉलेजचे नाव :- मिसिती रत्नप्रभादेवी मोहिते पाटील  
वृहद्विज्ञान महिला महाविद्यालय,  
अहमदनगर.

कार्यक्रमाचे नाव :- संरक्षण अधिकारी कार्यालय अमरा  
केड माळशिरस, कांतीज्योती सावित्रीबाई  
फुले व राजमाता जिजाऊ यांच्या जयंती  
निमित्त जाणीव जागृती अभियान.

विषयाचे नाव :- कार्यक्रम व्यवस्थापन,

मार्गदर्शक शिक्षिका :- प्रो. डॉ. मिसि. सी. डी.

Batch :- II<sup>nd</sup> Class :- TNU. Usc.

- |                         |                       |
|-------------------------|-----------------------|
| 1) कु. शकुन प्रेम्कर्षा | 11) कु. मुलाणी अलिशा  |
| 2) कु. बोरकर दिपाली     | 12) कु. पवार रुपाली   |
| 3) कु. वाघमोडे दिपाली   | 13) कु. निहम स्वजा    |
| 4) कु. शुभर प्रेम्कर्षा | 14) कु. लोढे आरती     |
| 5) कु. शेख तब्बसुम      | 15) कु. अपणे प्रियंका |
| 6) कु. मडानगर परवीन     | 16) कु. पवार ज्योती   |
| 7) कु. मुलाणी जस्मिन    |                       |
| 8) कु. भायवडे भायवी     |                       |
| 9) कु. लोढे प्रणिमा     |                       |
| 10) कु. वाघमोडे सोनाली  |                       |

Seen  
BSC

A programme conducted in collaboration with Abhay Centre, Malshirasto create awareness the laws and rights for women among the girl students and women

कार्यक्रमाचे नाव :- संरक्षण अधिकारी कार्यालय, अभय केंद्र -  
मालशिरस्त्या क्रांतीज्योती सावित्रीबाई फुले व  
राजमाता जिजाऊ यांच्या जयंती निमित्त  
जाणीव जागृती अभियान.

दिनांक :- २० जानेवारी २०२०

वार - मंगळवार

वेळ - सकाळी ठीक ११.३० वाजता

स्थळ - सीमिती रत्नप्रभादेवी मोहिते पाटील ग्रहविज्ञान महिला  
महाविद्यालय अहमदनगर.

शीम - क्रांतीज्योती सावित्रीबाई फुले व राजमाता जिजाऊ  
यांच्या जयंतीनिमित्त जाणीव जागृती.

उद्दिष्ट - महिला व मुलींमध्ये कायदे व हक्कांविषयी  
जाणीव जागृती करणे.

बजेट -

कामाचे नियोजन -

- १) पुजा पुजारी सौम्य यांनी २.४० १ नारळ  
राजमाता जिजाऊ यांचा फोटो व सल्लासाठी रोपे आणली  
होती.
- २) स्ट्रेज डेकोरेशन - H.Y. च्या विद्यार्थिनी व पी.एस. वाकरे  
सौम्य यांनी केले.
- ३) रांगोळी व प्रतिमापुजनाचे साहित्य याची -  
तयारी H.Y. च्या विद्यार्थिनींनी केली.

**A programme conducted in collaboration with Abhay Centre,  
Malshirasto create awareness the laws and rights for women  
among the girl students and women**

व माहिती दिली,

- डॉ. आर. एन. सुर्वे सर प्रभारी प्राचार्य श्रीमती रत्नप्रभा देवी मोहिते पाटील बृहविज्ञान महिला महाविद्यालय, अकलुजा. यांनीही विद्यार्थिनींना मागदर्शन केले.
- P.S चवरे [संरक्षण अधिकारी माळशिरस] यांनी बौद्धिक हिंसाचार महिला संरक्षण अधिनियम 2005 या कायद्याविषयी माहिती सांगितली तसेच यांनी विविध हिंसाचार या विषयी माहिती व यांचा शिष्यांविषयी माहिती दिली तसेच या कायद्याविषयी माहिती सांगितली.
- कार्यक्रमाचे प्रमुख पाहुणे - मा. श्री. धर्मपाल पी. जाधव [बालविकास प्रकल्प अधिकारी माळशिरस] यांनी POCsO Act याविषयी मागदर्शन केले.
- यानंतर सर्व मान्यवर यांचा समवेत अर्ध परिक्षामधील सर्वांची याविषयी चर्चा सत्र होते.
- आभार प्रदर्शन - पुजा पुजारी मंडळ यांनी कार्यक्रमाचे आभार प्रदर्शन केले.

**A programme conducted in collaboration with Abhay Centre, Malshirasto create awareness the laws and rights for women among the girl students and women**



**A programme conducted in collaboration with Abhay Centre, Malshirasto create awareness the laws and rights for women among the girl students and women**